未来、イルキソリューションズ

LPガス
顧客管理システム
ecostars
LPガス販売情報管理システム

＋

新電力
低圧・高圧CIS
enestars
低圧（小売）・高圧電気販売管理システム

＋

インターネット
販売管理システム
netstars
光インターネット・電話販売管理システム

＝

LPガス、新電力（低圧・高圧）、インターネットをまとめて管理できる
パッケージ
ecocore all-in-one
エココアオールインワン
誕生!!

これからは、
ガス・電気・ネット料金を
「1ページ」請求書でまとめる！

さらに、会員ポータルで請求書をPDF発行後にメール送信致します。

ソフトウェア 開発 運営 設計
株式会社イルキ

弊社のシステムはどのようなユーザー環境（Windows7、Windows10、Mac、iPhone、Androidなど）でもご利用可能です。

相談受付中 03-6820-0750　www.ilki.co.jp　イルキ　検索

会員制度の構築支援

合理化一元サービスを開始

クラブネッツ

ガス・エネルギー事業部を持ち業界専用のポイントやＬＩＮＥシステムなどを提供するＩＴ販促の総合商社、クラブネッツ（本社・東京、冨安仁社長）はアフターコロナ時代を見据えてガス会社の会員制度構築を推進している。今年は、ウェブ明細や未収金対策など業界の課題をパッケージでｏＮｎｅｃｔ Ｂｏａｒ解決する新サービス「Ｃｄ（コネクトボード）」の提案を本格化させていく。

ガス業界のＤＸ化を促進する同社。ＤＸはＩＴを活用してビジネスモデルや組織を変革し、成長エンジンにするのが目的である。「コロナ禍により、世界でも低水準だった日本の企業全体でデジタル化に拍車が掛かった。ガス会社のみの独力で課題を解決せず、新たな企業連携でＤＸを進めアフターコロナに対応する時代が迫っている」と強調する。

業界でＤＸ化が必要な領域は「検針・配送業務でのＬＰＷＡ活用」「マンションの入退去受け付け」「ウェブ請求からの入金、ガス止め、再開栓までの管理」「電話受け付けから訪問、日報管理の一元管理」「顧客データに基づく販売促進」などが挙げられるが、クラブネッツは「課題解決には、まずガス会社が会員制度を構築することが最も重要」と指摘する。消費者になじみの深いＬＩＮＥや大手共通ポイントシステムと連携できる特徴を持つ。事前チャージ制でガス料金の未収金対策を行う「αＣｈａｒｇｅ（チャージ）」は、各社のガスメーターに連動できるチャージシステムを開発した。

遠隔督促し事後決済する「αＲｅｑｕｅｓｔ（リクエスト）」は、ＬＩＮＥやショートメールで未収金情報を配信する。遠隔商品販売システム「αＳｅｌｌ（セル）」は、ＬＩＮＥで非対面の商品販売が可能だ。

リモート展示会「ＲＥＭＯＴＥ」はオンラインで抽選会が行えるほか、景品に使えるＬＩＮＥのギフトコードにも対応するなど拡張性の高さが魅力となっている。

クラブネッツは各種システムの立ち上げ、導入、運用の支援について各企業の現状に適した万全のサポート体制を敷く。システム導入前の開発領域だけではなく、導入後の販促領域からが支援のスタートととらえ、多様な販促事例も共有する。会員制度の構築を説き、ＩＴ販促を通じてガス業界のＤＸ化を推進していく。

「ＣｏＮｎｅｃｔ Ｂｏａｒｄ」を構成する五つのサービスのうち「αＶｉｅｗ」は消費者のパソコンやＬＩＮＥにウェブ明細を通知し、ペーパーレス化とコスト削減を実現する

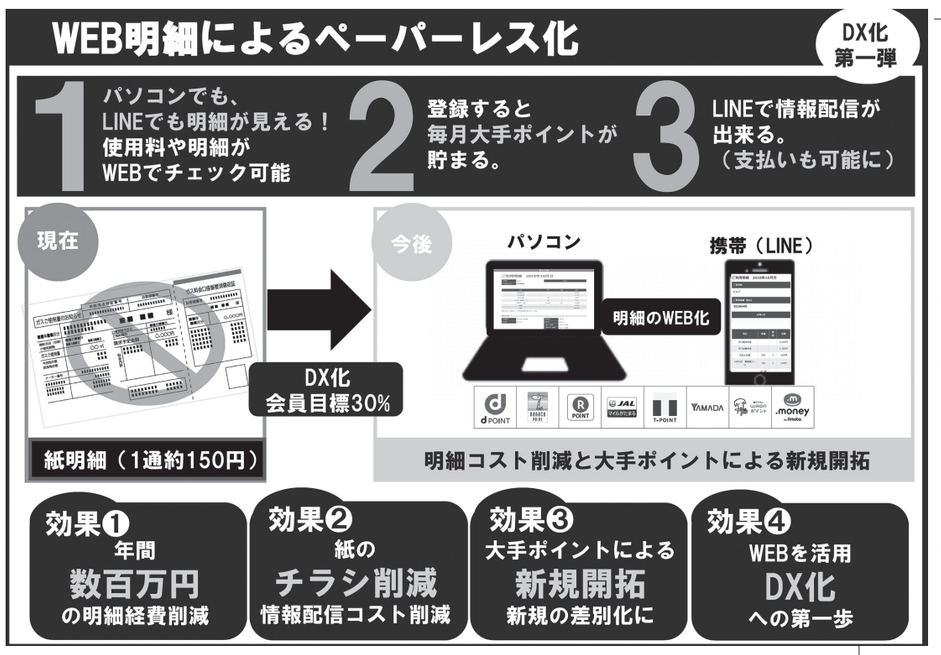

ジェイ・ソフト

販売管理

連携広げ機能強化

LPWA活用 次世代配送も

ジェイ・ソフト（本社・埼玉県小川町、梶山昇社長）は2019年夏に新LPガス販売管理システム「J-SOFT2・0」の第1弾をリリースした。旧システム「ジェイ・ソフトver・10」の機能をほぼ網羅しつつデザイン、操作性、速度の向上を果たしたが、さらにＩｏＴ機器連動や他社システムとの連携を軸に機能強化を図る。

具体的には、垣見油化（本社・東京、垣見裕司社長）との共同開発で構築したＬＰＷＡ端末の毎日検針を活用した次世代配送システムの第1弾を4月にリリースするとともに、同社と共同で外販にも乗り出す。

また、ジェイ・ソフトの開発拠点となっている札幌市に所在するスマートフォンに特化したシステムベンターと連携し、iPadやiPhoneを利用した現場での保安点検入力や得意先照会機能など〝徹底的な使いやすさ〟を追求したアプリ機能も提供する。

ＬＰＷＡ対応では現状のメーター指針のデータ設計を見直し、指針データだけを保持する設計にした。配送予測結果も予測計算結果を履歴で保持するかたちでＬＰＷＡ端末と連動し、配送予測を含めた次世代対応は垣見油化と共同で開発するなど、実装による知見を重ねている。

Ｊ－ＳＯＦＴ２・０は基本システム（顧客管理、保安管理、販売管理、自振管理、ハンディー検針）と選択システム（保安点検タブレット、iPad・iPhone得意先照会、ＬＡＮ、ＣＴＩ、配送容器管理、コンビニ集金、カード決済、ポイント管理、灯油配送管理の各システム）

タブレット端末の操作画面

COSMOS

無線通信機能内蔵で見た目スッキリ、取付けカンタン!

ガス警報器とマイコンメータを無線連動、万一のガス漏れの際もガス供給を自動で遮断します。

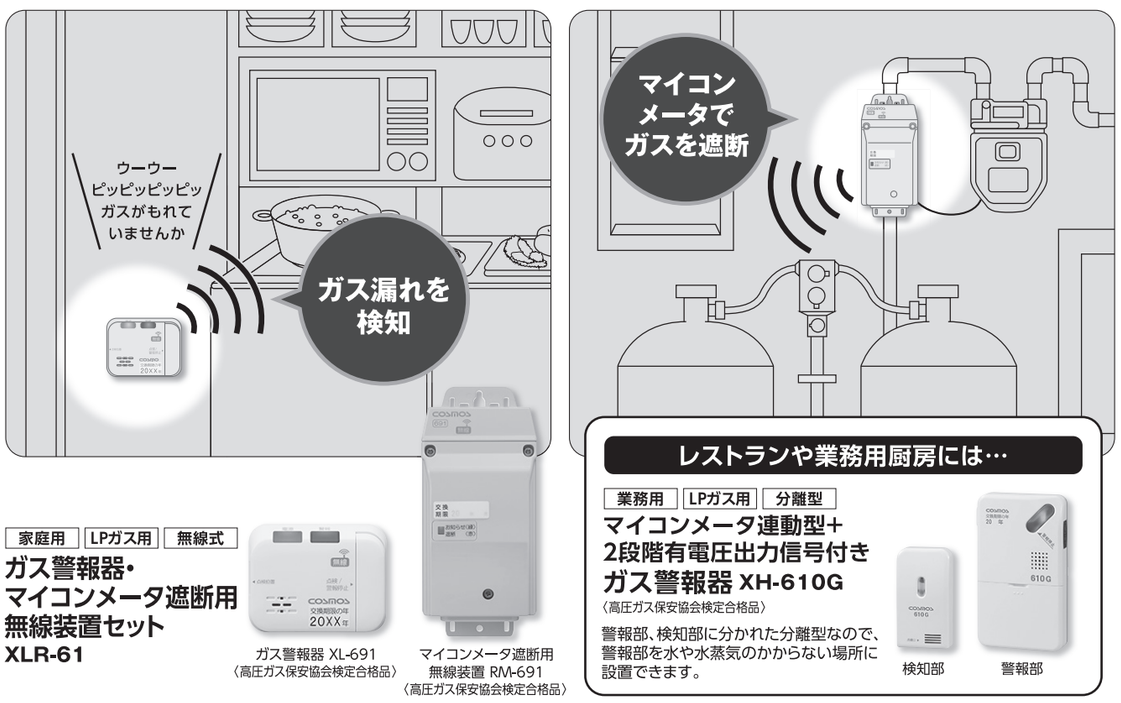

家庭用 LPガス用 無線式
ガス警報器・
マイコンメータ遮断用
無線装置セット
XLR-61

ガス警報器 XL-691
〈高圧ガス保安協会検定合格品〉

マイコンメータ遮断用
無線装置 RM-691
〈高圧ガス保安協会検定合格品〉

レストランや業務用厨房には…

業務用 LPガス用 分離型
マイコンメータ連動型+
2段階有電圧出力信号付き
ガス警報器 XH-610G
〈高圧ガス保安協会検定合格品〉

警報器部、検知部に分かれた分離型なので、警報部を水や水蒸気のかからない場所に設置できます。

検知部　警報部

新コスモス電機株式会社
本　社
〒532-0036 大阪市淀川区三津屋中2−5−4　TEL(06)6308−3155
www.new-cosmos.co.jp

東日本営業部
東　京 ■ TEL(03)5403−2706
札幌営業所 ■ TEL(011)231−1101
仙台営業所 ■ TEL(022)295−6061
新潟営業所 ■ TEL(025)365−1390
静岡営業所 ■ TEL(054)255−1901

西日本営業部
関　西 ■ TEL(06)6308−3155
中　部 ■ TEL(052)951−2650
北陸営業所 ■ TEL(076)234−5611
岡山営業所 ■ TEL(086)435−5087
広島営業所 ■ TEL(082)568−2800
九州営業所 ■ TEL(092)431−1881

HEART LINKS Co., Ltd.
HEART LINKS
ハートリンクス株式会社
TEL：06-6231-8681

熱いハートで、
かゆいところに手が届く
サービスをお届けします

ハートリンクスのアウトソーシング&LPガス総合管理システム

検針票データ入力
帳票入力
スケジュール管理・調整
発送処理
など

お困りごと、何でもご相談ください

KANADEN 株式会社 カナデンブレイン × ClubNets Team of professionals of sales promotion オンライン共同開催セミナー

エネルギー業界におけるDX推進について

顧客接点強化に向けて

＼Zoomにて オンラインセミナー開催／

第一部 ガス業界におけるLINEのサービスとLINEの活用事例について （登壇:クラブネッツ）

第二部 顧客接点強化のために、ガス基幹システムができること （登壇:カナデンブレイン）

コロナ時代を生き抜く！ LINEの活用について

コロナ禍及びLPWAが進む中で、訪問営業が減少する中で、如何に遠隔で商機を作るかに各社が頭を抱えていらっしゃいます。そのような中、コミュニケーションアプリであるLINEの活用による売上アップやコスト削減ノウハウをセミナーで惜しみなくお伝えします。今回「ガス業界ではLINEがどのように使われているか？」「なぜガス業界でこれほど急激にLINEアカウント開設がふえているのか」また「ガス業界における運用ノウハウや活用事例」についてご説明します。

参加無料

開催日時

2021年 **3月**

4日(木) 午前回 10:00-12:00 午後回 13:00-15:00

5日(金) 午前回 10:00-12:00 午後回 15:00-17:00

※4回のセミナーは全て同内容となります。

お申込み

◆インターネットから簡単申込み

URL https://forms.gle/r8joYAEPirkskk1aA

Googleフォームよりお申込みが可能です。
右側のQRコードからお申込み下さい。

◆メールでも受付しております

Mail agency-business@clubnets.jp

お名前/会社名/所属部署/電話番号/メールアドレス/
オンラインセミナー申込の旨を明記の上お申込みください。

ご不明点はお気軽にお問い合わせください ▶株式会社カナデンブレイン 03-3532-6001 ▶クラブネッツ株式会社 06-6392-8551

愛知時計電機株式会社×ClubNëts Team of professionals of sales promotion オンライン共同開催セミナー

ガス業界のDX化について

Zoomでオンライン開催

参加無料

第一部
LPG事業DX化のためのアイチクラウドの活用
― 見える化、レジリエンス、ペイメント ―
登壇者 愛知時計電機株式会社

第二部
コロナ時代を生き抜く
会員制度の重要性と新サービスについて
登壇者 株式会社クラブネッツ

開催日時
2021年 **3月**
16日(火) 10:00-12:00
17日(水) 14:00-16:00
※両日共に同内容となります。

お申込み
◆インターネットから簡単申込み
URL https://forms.gle/3duPJfBdswK7taU47
Googleフォームよりお申込みが可能です。
右側のQRコードからお申込み下さい。

お問合せ
ご不明点はお気軽にお問合せください
愛知時計電機株式会社 052-661-5265
株式会社クラブネッツ 06-6392-8551